

NEWSLETTER SEMAMANAL

ESCOLA DE OPERADORES

EDIÇÃO Nº 555 | 22 SETEMBRO 2023 | VOLUME 1



ANÁLISES & OPORTUNIDADES

Você vai encontrar análises e oportunidades para os seguintes mercados:

DÓLAR e ÍNDICE FUTUROS

FOREX

ÍNDICES INTERNACIONAIS e
COMMODITIES

AÇÕES BOVESPA À VISTA

CALENDÁRIO ECONÔMICO

FLUXO CAPITAL
ESTRANGEIRO NA BOVESPA

COMENTÁRIOS RELEVANTES



Somos REFERÊNCIA desde 2010

Fundamos a Escola de Operadores em 2010 para poder oferecer educação financeira de qualidade, com cursos voltados à formação de operadores financeiros não profissionais, pessoas que buscam obter uma renda adicional ou mesmo viver de rendimentos em renda variável e assim obter sua independência financeira.

Criamos o conceito de

“Educação Financeira Responsável”,

onde nos importamos com o sucesso financeiro de nossos alunos e com isso oferecemos uma série de benefícios ímpares no mercado de educação financeira.

www.EscolaDeOperadores.com.br

FOREX

EUR/USD: AINDA EM TESTE DE IMPORTANTE SUPORTE

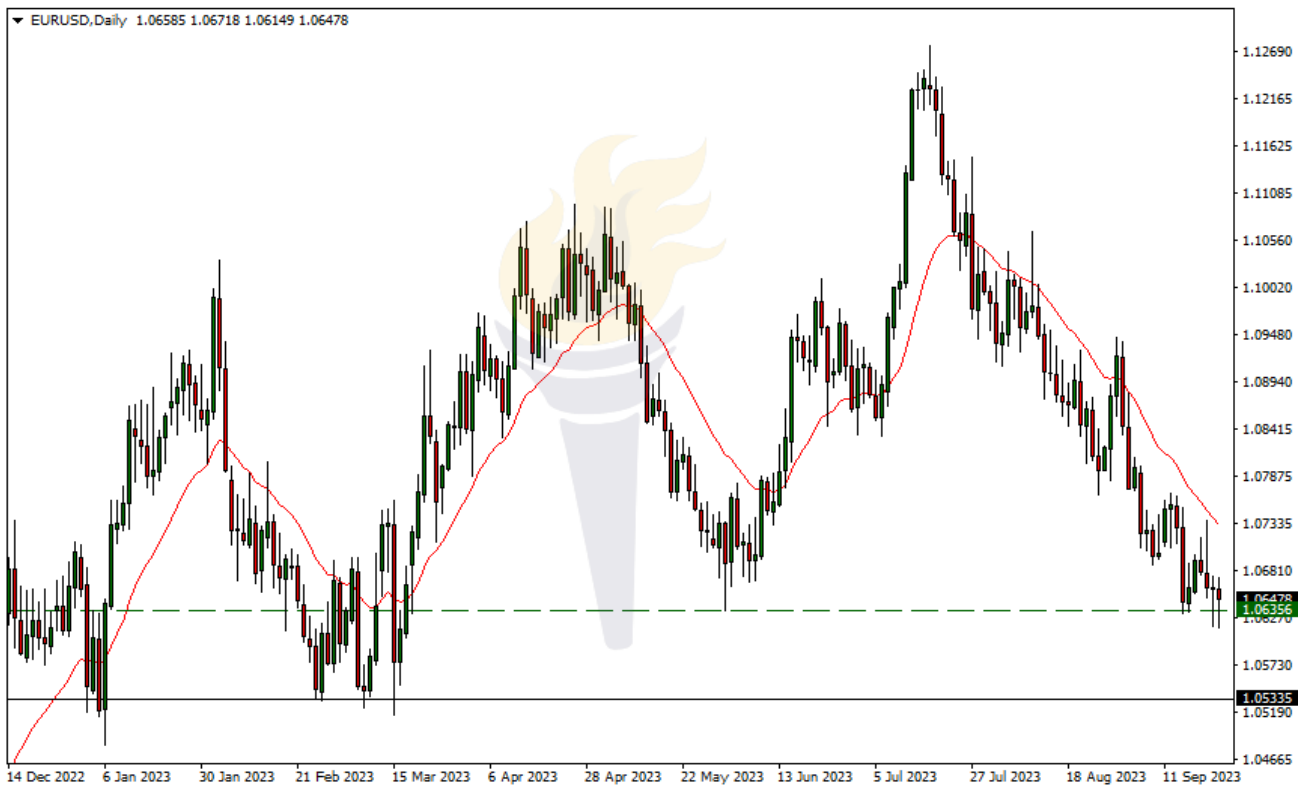

Vemos no gráfico diário como o Euro vem testando um importante suporte na região dos 1.0635 (linha pontilhada verde), mas não conseguiu ganhar força para subir. Essa pressão vendedora, junto com a notícia de que o Banco Central europeu não deve mais aumentar as suas taxas de juros, deve impulsionar o euro para um rompimento desse suporte e com isso buscar outro importante suporte mais abaixo, na região dos 1.0535 (linha preta).

Portanto, vendas abaixo de 1.0635 são indicadas tendo como alvo imediato a região do segundo suporte em 1.0535.

CURSO PRÁTICO DE DAY TRADE
MINICONTRATOS DÓLAR E ÍNDICE FUTUROS
PRESENCIAL EM SP

CURSO DAY TRADE
(Clique no botão para os detalhes)

**CURSO PRÁTICO DAY
TRADE**

FOREX

NZD/USD – FUNDO ARREDONDADO

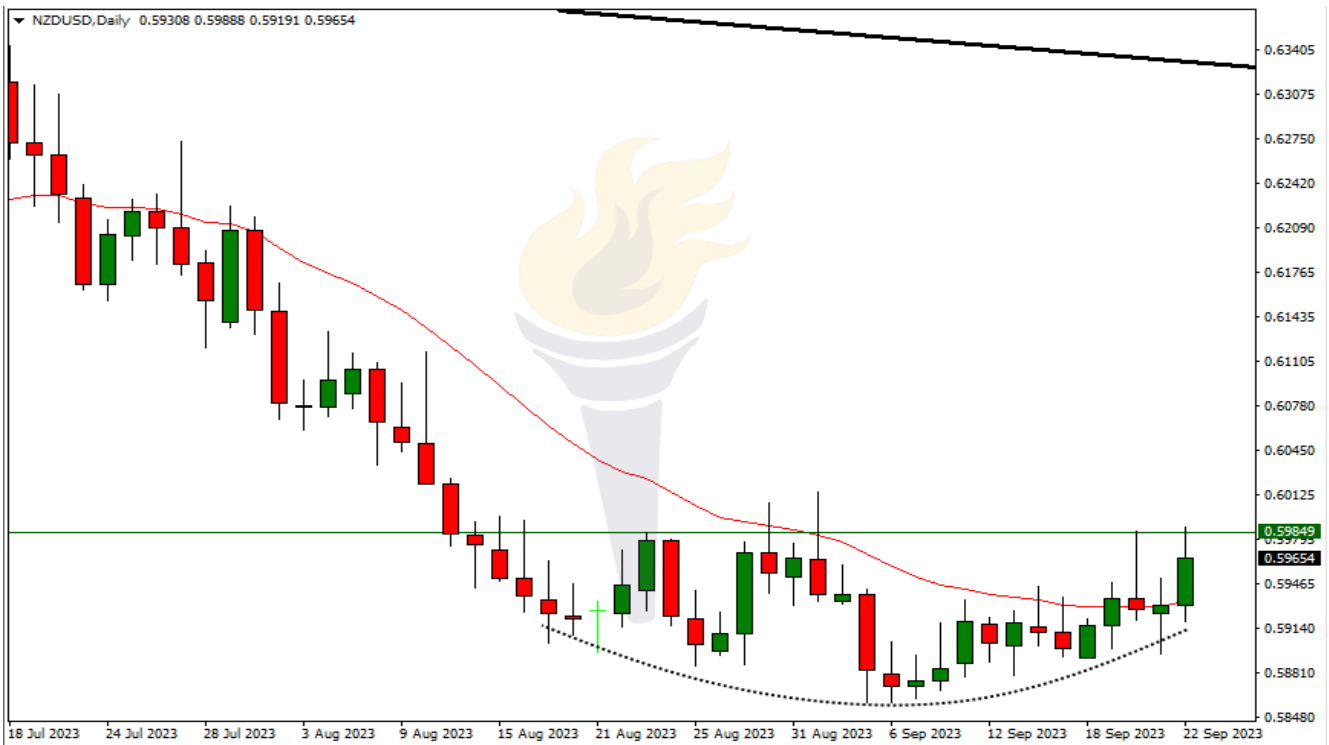

O fundo arredondado na análise técnica é um padrão gráfico que indica uma reversão de tendência de baixa para alta. Ele é caracterizado por uma curva suave na parte inferior do gráfico (como podemos visualizar em linhas pontilhadas no gráfico acima), sugerindo que a pressão de venda está diminuindo e os compradores estão ganhando força, potencializando uma possível alta no preço.

Portanto, um fechamento acima de 0.5985 ativa o padrão e compras podem ser efetuadas buscando alvos em 0.6050 / 0.6115.

CURSO DE FOREX ONLINE AO VIVO

Você irá aprender a ler os sinais de mercado de maneira correta e com alta probabilidade de sucesso.

CURSO FOREX

(Clique no botão para os detalhes)

[CURSO FOREX ONLINE](#)

DÓLAR FUTURO (WDOFUT)

LATERALIZAÇÃO



Vemos o Dólar futuro ainda preso dentro do retângulo azul, que começou no início do mês do Agosto. Isso indica uma lateralização ou falta de tendência no médio prazo, e na semana tivemos um alta nos preços conforme previsto em nossa última newsletter.

Assim, acima de 4.945 compras são indicadas buscando como alvos 4.980 / 5.010 e por último a resistência em 5.030. A perda do suporte 4.890 confere viés de baixa no curto e médio prazo e deve buscar alvos em 4.877 / 4.830 e 4.760.

**PROGRAMA DE IMERSÃO DE 7 SEMANA EM
DAY TRADE MINI DOLAR E INDICE**
TURMA ÚNICA - ONLINE

CURSO ONLINE
(Clique no botão para os detalhes)

**[CLIQUE AQUI E SAIBA
MAIS](#)**

ÍNDICE FUTURO (WINFUT) INDEFINIDO NO CURTO PRAZO



O Índice futuro aparentemente rompeu na última sessão uma clara zona de lateralização que podemos notar pelo o retângulo azul no gráfico diário.

Abaixo de 116.450 os preços ganham viés de baixa e devem vir buscar alvos em 114.900 / 113.000 pontos.

Por outro lado, um fechamento acima de 117.400 recoloca os preços novamente em lateralização mas com viés de alta no curto prazo e com alvos imediatos em 118.700 / 119.300 pontos.

APRENDA A OPERAR GRÁTIS

Oferecemos a mais completa **EDUCAÇÃO GRATUITA** do Brasil!

FOREX - MINICONTRATOS DÓLAR E ÍNDICE - AÇÕES
- PSICOLOGIA DE TRADING

COMEÇE AGORA

(Clique no botão para escolher seu curso)

Educação Gratuita

BOVESPA A VISTA

RAIZEN (RAIZ4) – PULLBACK EM LTB



TRANSMISSÕES AO VIVO DE SEGUNDA E QUARTA

Inscreeva-se em nosso Youtube e participe!

8:30 – ABERTURA DE MERCADO

18:00 – TRADING AO VIVO

INSCREVA-SE EM NOSSO CANAL
(Clique no botão para acessar)

[CANAL YOUTUBE](#)
[Escola de Operadores](#)

OURO

XAUUSD – TRIANGULO SIMÉTRICO



A indefinição de uma tendência clara no médio prazo no ouro deve-se a um triângulo simétrico no gráfico diário. Como já sabemos, esse é um padrão gráfico formado por linhas de tendência convergentes, indicando uma fase de indecisão no mercado enquanto os preços estiverem dentro da figura.

O rompimento de uma dessas linhas deve conferir um movimento direcional de curto prazo a favor do rompimento, portanto vale a pena acompanhar como os preços se comportam nas próximas sessões.

LIVRO FOREX:
APRENDA A INVESTIR DE MANEIRA RESPONSÁVEL, COMO UM PROFISSIONAL:
Best Seller e REFERÊNCIA no Brasil desde 2013

LIVRO FOREX
(Clique no botão abaixo para ler trechos dele, e comprar o seu exemplar)

Livro Forex

FUNDAMENTALISTA - CALENDÁRIO ECONÔMICO

Hora	Moeda	Import.	Evento	Atual	Projeção	Anterior
segunda-feira, 25 de setembro de 2023						
08:30	BRL	★ ★ ★	Transações Correntes (USD) (Ago)			-3,60B
08:30	BRL	★ ★ ★	Investimento Estrangeiro Direto (USD) (Ago)			4,20B
terça-feira, 26 de setembro de 2023						
08:00	BRL	★ ★ ★	Ata do Copom			
09:00	USD	★ ★ ★	Licenças de Construção	1,543M		1,443M
09:00	BRL	★ ★ ★	IPCA-15 (Mensal) (Set)			0,28%
09:00	BRL	★ ★ ★	IPCA-15 Acumulado 12 meses (Anual) (Set)			4,24%
11:00	USD	★ ★ ★	Confiança do Consumidor CB (Set)	105,9		106,1
11:00	USD	★ ★ ★	Venda de Casas Novas (Ago)	700K		714K
quarta-feira, 27 de setembro de 2023						
09:30	USD	★ ★ ★	Núcleo de Pedidos de Bens Duráveis (Mensal) (Ago)			0,5%
11:30	USD	★ ★ ★	Estoques de Petróleo Bruto			-2,135M
quinta-feira, 28 de setembro de 2023						
08:00	BRL	★ ★ ★	IGP-M (Mensal) (Set)			-0,14%
09:00	BRL	★ ★ ★	Relatório Trimestral de Inflação 			
09:30	USD	★ ★ ★	PIB dos EUA (Trimestral) (Q2)	2,2%		2,0%
09:30	USD	★ ★ ★	Pedidos Iniciais por Seguro- Desemprego			201K
11:00	USD	★ ★ ★	Vendas Pendentes de Moradias (Mensal) (Ago)			0,9%
17:00	USD	★ ★ ★	Discurso de Powell, Presidente do Fed			
sexta-feira, 29 de setembro de 2023						
08:30	BRL	★ ★ ★	Superávit Orçamentário (Ago)			-35,809B
08:30	BRL	★ ★ ★	Dívida Bruta/PIB (Mensal) (Ago)			74,1%
09:00	BRL	★ ★ ★	Taxa de Desemprego no Brasil			7,9%
09:30	USD	★ ★ ★	Núcleo do Índice de Preços PCE (Anual) (Ago)			4,2%
09:30	USD	★ ★ ★	Núcleo do Índice de Preços PCE (Mensal) (Ago)	0,2%		0,2%
09:30	BRL	★ ★ ★	Índice de Evolução de Emprego do CAGED			142,70K

Última semana do mês bem carregada de anúncios econômicos relevantes para Brasil e EUA:

***) 3ª feira dia 26/09 – CONFIANÇA DO CONSUMIDOR:** A confiança financeira é um indicador importante dos gastos do consumidor, que responde pela maior parte da atividade econômica geral;

***) 3ª feira dia 26/09 – ATA DO COPOM:** O Mercado espera pistas para saber se os ritmos dos cortes nas taxas de juros permanecerão em 0,50% ou se podem subir para 0,75%.

***) 4ª feira dia 27/09 – PEDIDOS DE BENS DURÁVEIS:** É um indicador importante da produção - o aumento dos pedidos de compra sinaliza que os fabricantes aumentarão a atividade à medida que trabalham para atender aos pedidos;

***) 5ª feira dia 28/09 – PIB TRIMESTRAL EUA –** É a medida mais ampla da atividade econômica e o principal indicador da saúde da economia;

***) 6ª feira dia 29/09 – NUCLEO INDICE PREÇOS PCE -** É a principal medida de inflação do Federal Reserve. A inflação é importante para a valorização da moeda porque o aumento dos preços leva o banco central a aumentar as taxas de juros em respeito ao seu mandato de contenção da inflação;

FLUXO CAPITAL ESTRANGEIRO BOVESPA

Hoje a participação de capital ou de investidores estrangeiros (institucionais na sua grande maioria) na Bovespa é de cerca de 50%, uma participação bastante expressiva (a metade) de todo o volume negociado em ações a vista.

A interpretação desse saldo é bastante óbvia:

- Se o saldo positivo do fluxo (compras – vendas) aumentou, isso sinaliza uma maior confiança dos investidores na economia brasileira, indicando uma potencial alta do índice Bovespa;
- Se o saldo positivo do fluxo (compras – vendas) diminuiu, isso pode sinalizar apenas uma realização dos lucros no curto-prazo, por exemplo. É importante monitorar essa diminuição, para assim determinar se há realmente uma tendência para uma reversão do saldo, de positivo para negativo;
- Se o saldo ficou negativo, e muito expressivo, isso sinaliza uma forte saída (venda) dos investidores estrangeiros, indicando uma potencial forte queda do índice Bovespa;
- Se o saldo ficou negativo, mas não expressivo, e se nos meses anteriores os saldos foram positivos, isso pode indicar apenas uma readequação das estratégias de alguns institucionais, sem necessariamente indicar uma reversão do fluxo (de positivo para negativo). Aqui também é importante monitorar esse saldo para as próximas semanas/meses.

↕ Data	↕ Estrangeiros na BMF	↕ Estrangeiros na B3 (Bovespa)	↕ Pontos do Ibovespa
21/09/2023	40.266	0	116.145
20/09/2023	39.646	0	118.695
19/09/2023	27.436	220.915	117.845
18/09/2023	27.351	436.588	118.288
15/09/2023	26.876	579.344	118.757
14/09/2023	25.031	800.967	119.391
13/09/2023	28.531	10.410	118.175
12/09/2023	28.801	-131.575	117.968
11/09/2023	24.301	29.397	116.883
08/09/2023	23.066	37.516	115.313
média	29.131	198.356	117.746

Volume BMF são em unidades de contratos. Na B3 (Bovespa) são em milhares de Reais.

COMENTÁRIOS RELEVANTES

Atividade americana volta a piorar e reforça “soft landing”– O PMI Composto dos Estados Unidos divulgado na última sexta recuou 0,1 ponto na prévia de setembro e foi a 50,1, indicando estagnação no nível de atividade do país e confirmando o pior resultado em 7 meses.

A queda é consequência da alta de 1 ponto no PMI Industrial, que atingiu 48,9, e recuo de 0,3 ponto no PMI de Serviços, que foi a 50,2.

Ainda que a atividade econômica dos setores não tenha apresentado uma redução tão marcada, é fato que houve uma nova deterioração das condições de demanda e de negócios, em linha com as expectativas de perda de ritmo da economia americana.

No mais, a segunda queda seguida dos serviços reforça a reviravolta no setor que vinha amparando os EUA até o momento.

Dito isso e tendo em mente que os juros permanecerão elevados por mais tempo para conter a inflação, o nível de atividade deve continuar perdendo forças nos próximos meses, em linha com o cenário de “soft landing”.

Assim como na Europa, a indústria deve liderar o recuo, principalmente os segmentos de duráveis e bens de capital.

FED adota tom hawkish - Michelle Bowman, do conselho de governadores do Federal Reserve, sinalizou que é a favor de subir novamente os juros e provavelmente mais de uma vez, uma postura mais agressiva que de seus colegas no banco central americano para conter a inflação

ANTONIO MONTIEL - Instagram: [@MONTIELTRADER](https://www.instagram.com/MONTIELTRADER)

Escola De Operadores®

Educação Financeira Responsável®