

NEWSLETTER SEMANAL

ESCOLA DE OPERADORES

EDIÇÃO Nº 552 | 02 SETEMBRO 2023 | VOLUME 1



ANÁLISES & OPORTUNIDADES

Você vai encontrar análises e oportunidades para os seguintes mercados:

DÓLAR e ÍNDICE FUTUROS

FOREX

ÍNDICES INTERNACIONAIS e
COMMODITIES

AÇÕES BOVESPA À VISTA

CALENDÁRIO ECONÔMICO

FLUXO CAPITAL
ESTRANGEIRO NA BOVESPA

COMENTÁRIOS RELEVANTES



Somos REFERÊNCIA desde 2010

Fundamos a Escola de Operadores em 2010 para poder oferecer educação financeira de qualidade, com cursos voltados à formação de operadores financeiros não profissionais, pessoas que buscam obter uma renda adicional ou mesmo viver de rendimentos em renda variável e assim obter sua independência financeira.

Criamos o conceito de

**“Educação Financeira
Responsável”,**

onde nos importamos com o sucesso financeiro de nossos alunos e com isso oferecemos uma série de benefícios ímpares no mercado de educação financeira.

www.EscolaDeOperadores.com.br



FOREX

USD/CHF: ENFORCADO NO SEMANAL



O gráfico semanal mostra a formação do importante padrão de velas de baixa chamado Enforcado, verificado exatamente na zona de resistência em 0.8860.

Assim serão boas as oportunidades de Venda abaixo de 0,9795 e principalmente 0,8745, até pelo menos 0,8585.

Agora, os preços trabalhando acima de 0,8876, teremos uma potencial retomada da força dos Compradores, até pelo menos 0,8971.

Curso FOREX PRESENCIAL

OPERE AO VIVO COM A GENTE

DOMINE o Mercado Internacional de Moedas

Próxima Turma: de 11 a 14 de Novembro

CURSO PRESENCIAL
Conheça Todos os Benefícios
(Clique no botão abaixo)

CURSO FOREX



FOREX

GBP/USD – ROMPIMENTO LTA



O gráfico semanal mostra o efetivo rompimento (ver seta) da importante LTA – Linha de Tendência de Baixa. E nessa semana os preços formam um Doji, indicando indecisão.

E repare como o Histograma do MACD já está aumentando para a venda (ver seta), ampliando a probabilidade de os vendedores retomarem controle.

Teremos então uma efetiva retomada da força dos vendedores, abaixo de 1,2548, até pelo menos 1,2311.

Acima de 1,2745 esse potencial momento de baixa fica cancelado.

CURSO DE FOREX ONLINE AO VIVO

Você irá aprender a ler os sinais de mercado de maneira correta, e aplicar Métodos de Trading com alta probabilidade de sucesso.

CURSO FOREX

(Clique no botão para os detalhes)

[CURSO FOREX ONLINE
AO VIVO](#)



DÓLAR FUTURO (DOLFUT)

LATERAL INTRADIÁRIO 4.931,00 - 4.981,00



O gráfico intradiário de 01 hora H1 mostra os preços presos entre a zona de suporte em 4.931,00 e de resistência em 4.981,00.

Obviamente que são boas as oportunidades de venda de curto prazo em 4.981,00 até pelo menos 4.955,00, e de compra em 4.931,00 até pelo menos 4.953,00

Agora, um efetivo rompimento de 4.981,00 pode favorecer os Compradores até pelo menos 5.031,00. E do suporte em 4.920,00 favorecer os Vendedores até pelo menos 4.878,00.

Curso Day Trader
MINI DÓLAR e MINI ÍNDICE FUTUROS
PRESENCIAL EM SÃO PAULO
Datas serão definidas na próxima semana

CURSO PRESENCIAL
(Clique no botão para os detalhes)

CURSO DAY TRADE



ÍNDICE FUTURO (INDFUT) TRIÂNGULO SIMÉTRICO

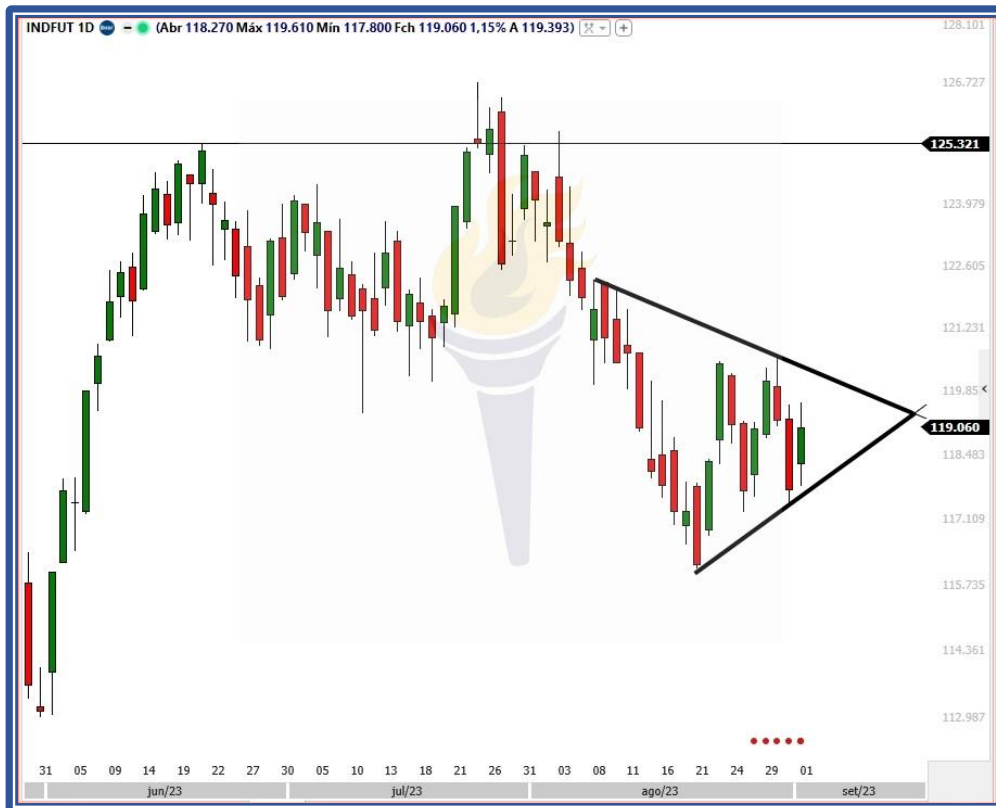

O gráfico diário mostra a formação do padrão de indecisão Triângulo Simétrico. Teremos a efetiva confirmação do rompimento do seu suporte, com um fechamento abaixo de 117.385, o que poderá favorecer os Vendedores primeiro até 116.075. E abaixo de 116.00 até 113.100.

E a efetiva confirmação do rompimento da sua resistência, com um fechamento acima de 120.600, até pelo menos 124.400.

APRENDA A OPERAR GRÁTIS

Oferecemos a mais completa **EDUCAÇÃO GRATUITA** do Brasil!

FOREX - MINICONTRATOS DÓLAR E ÍNDICE - AÇÕES
- **PSICOLOGIA DE TRADING**

COMEÇE AGORA

(Clique no botão para escolher seu curso)

Educação Gratuita



BOVESPA A VISTA

WEG (WEGE3)

LATERAL ENTRE 42,06 E 34,99



O gráfico semanal mostra os preços presos entre a zona de resistência em 42,06 e de suporte em 34,99.

Como os preços estão muito mais próximos de suporte do que de resistência, então podemos ter boas oportunidades, pelo menos de curto-prazo, em 34,99, até 36,90. Novas compras acima de 37,00, até 38,80.

Agora, um fechamento (que pode ser diário) abaixo de 34,99, poderá favorecer os Vendedores até os Limites em 31,91 e 29,35.

TÉCNICAS DE NEGOCIAÇÃO

Acesse nosso Ebook gratuitamente, e aprenda as seguintes

TÉCNICAS DE NEGOCIAÇÃO:

**NÚMERO ARREDONDADO - FALSOS
ROMPIMENTOS - ROMPIMENTOS EFETIVOS**

EBOOK

(Clique no botão para acessar)

Ebook: Técnicas de
Negociação



MERCADO INTERNACIONAL

PRATA (XAG/USD) – ESTRELA CADENTE EM LTB



O gráfico diário mostra a formação do importante padrão de velas de baixa chamado Estrela Cadente, verificado exatamente na zona de resistência indicada pela LTB – Linha de Tendência de baixa.

E o fato de os preços terem fechado abaixo da sua mínima em 24,53, indica alta probabilidade de os vendedores continuarem em controle até pelo menos 23,30.

E repare como o Histograma do MACD já diminuiu, aumenta ainda mais essa probabilidade.

Assim são boas as oportunidades de Venda em 24,38, até o limite já mencionado. Acima de 24,82 esse potencial momento de baixa fica cancelado.

LIVRO FOREX:

**APRENDA A INVESTIR DE MANEIRA
RESPONSÁVEL, COMO UM PROFISSIONAL:**

Best Seller e REFERÊNCIA no Brasil desde 2013

LIVRO FOREX

(Clique no botão abaixo para ler trechos dele, e comprar o seu exemplar)

Livro Forex



FUNDAMENTALISTA - CALENDÁRIO ECONÔMICO

Hora	Moeda	Import.	Evento	Atual	Projeção	Anterior
segunda-feira, 4 de setembro de 2023						
Todo o dia		Feriado	EUA - Dia do Trabalho			
Todo o dia		Feriado	Canadá - Dia do Trabalho			
Todo o dia		Feriado	Canadá - Dia do Trabalho			
Todo o dia		Feriado	Canadá - Dia do Trabalho			
Todo o dia		Feriado	Canadá - Dia do Trabalho			
terça-feira, 5 de setembro de 2023						
01:30	AUD	★ ★ ★	Decisão da Taxa de Juros (Set)		4,10%	4,10%
09:00	BRL	★ ★ ★	Produção Industrial (Mensal) (Jul)			0,1%
09:00	BRL	★ ★ ★	Produção Industrial (Anual) (Jul)			0,3%
quarta-feira, 6 de setembro de 2023						
10:45	USD	★ ★ ★	PMI do Setor de Serviços (Ago)		51,0	52,3
11:00	USD	★ ★ ★	PMI ISM Não-Manufatura (Ago)		52,6	52,7
11:00	CAD	★ ★ ★	Decisão da Taxa de Juros		5,00%	5,00%
quinta-feira, 7 de setembro de 2023						
Todo o dia		Feriado	Brasil - Dia da Independência			
06:00	EUR	★ ★ ★	PIB (Anual)		0,6%	1,1%
09:30	USD	★ ★ ★	Pedidos Iniciais por Seguro-Desemprego			228K
12:00	USD	★ ★ ★	Estoques de Petróleo Bruto			-10,584M
17:30	USD	★ ★ ★	Fed's Balance Sheet			8.121B
20:50	JPY	★ ★ ★	PIB do Japão (Trimestral) (Q2)		1,5%	0,7%



Destaque para a divulgação das taxas de juros da Austrália e do Canadá, e do PIB da Zona do Euro e do Japão .

***) 3ª feira dia 05/9 – Decisão da Taxa de Juros da Austrália.** Expectativa de manutenção em 4,10%, o que favorece a desvalorização do AUD.

***) 3ª feira dia 05/9 – Produção Industrial, Anual e Mensal, do Brasil.** Sem expectativa até esta data.

***) 4ª feira dia 06/9 – PMI de Serviços dos EUA, Mensal Central.** Expectativa de pequena redução, de 52,7 para 52,6, o que favorece a desvalorização do USD.

***) 4ª feira dia 06/9 – Decisão da Taxa de Juros do Canadá.** Expectativa de manutenção em 5,00%.

***) 5ª feira dia 07/9 – Feriado no Brasil.**

***) 5ª feira dia 07/9 – Pedidos Iniciais de Seguro desemprego dos EUA.** Sem expectativa até esta data.

***) 5ª feira dia 07/9 – PIB do Japão Trimestral.** Expectativa de aumento de 0,7% para 1,5%, o que favorece a valorização do JPY.



FLUXO CAPITAL ESTRANGEIRO BOVESPA

Hoje a participação de capital ou de investidores estrangeiros (institucionais na sua grande maioria) na Bovespa é de cerca de 50%, uma participação bastante expressiva (a metade) de todo o volume negociado em ações a vista.

A interpretação desse saldo é bastante óbvia:

- Se o saldo positivo do fluxo (compras – vendas) aumentou, isso sinaliza uma maior confiança dos investidores na economia brasileira, indicando uma potencial alta do índice Bovespa;
- Se o saldo positivo do fluxo (compras – vendas) diminuiu, isso pode sinalizar apenas uma realização dos lucros no curto-prazo, por exemplo. É importante monitorar essa diminuição, para assim determinar se há realmente uma tendência para uma reversão do saldo, de positivo para negativo;
- Se o saldo ficou negativo, e muito expressivo, isso sinaliza uma forte saída (venda) dos investidores estrangeiros, indicando uma potencial forte queda do índice Bovespa;
- Se o saldo ficou negativo, mas não expressivo, e se nos meses anteriores os saldos foram positivos, isso pode indicar apenas uma readequação das estratégias de alguns institucionais, sem necessariamente indicar uma reversão do fluxo (de positivo para negativo). Aqui também é importante monitorar esse saldo para as próximas semanas/meses.

↕ Data	↕ Estrangeiros na BMF	↕ Estrangeiros na B3 (Bovespa)	↕ Pontos do Ibovespa
31/08/2023	22.298	0	115.741
30/08/2023	20.712	0	117.535
29/08/2023	22.393	-12.563.504	118.403
28/08/2023	22.503	-12.894.634	117.120
25/08/2023	20.998	-12.792.322	115.837
24/08/2023	24.223	-12.329.638	117.025
23/08/2023	31.225	-11.867.571	118.134
22/08/2023	31.438	-10.807.451	116.156
21/08/2023	32.492	-10.505.735	114.429
18/08/2023	35.374	-10.659.104	115.408
média	26.366	-9.441.996	116.579

Volume BMF são em unidades de contratos. Na B3 (Bovespa) são em milhares de Reais.